

【極秘】

金沢探偵事務所 「徹底追跡」 調査報告書

調査件名 不貞行為調査

被調査人 菊池 ○

現住所 石川県金沢市○○町○○○○○○○「○○○○○」

以下の通り、調査結果をご報告致します。

202○年4月○日

金沢探偵事務所 「徹底追跡」
〒920-0804
石川県金沢市鳴和1丁目14-1
TEL 0120-○○-○○○○○
探偵業届出番号
石川県公安委員会 第51260007号

【調査結果】

被調査人・菊池 ○（以下、**対象者**と称する）の不貞の有無を確認するため
2020年4月12日、調査を実施した結果は以下の通りである。

■2020年4月12日 ○曜日 10:30～17:30（7時間）

内容：**対象者**は11時20分頃、自宅を出発し、アピタ松任店の駐車場にて相手女性と合流。その後両名はアピタ松任店へ入店しデートを楽しんだ。

手を繋いだり腕を組んだりと恋人の様な行動が見て取れた。

退店後、**対象者**の車にてコンビニエンスストアへと向かい買い物をした後、ラブホテル「HOTEL JOY」へ入室。

約3時間滞在した後、同ホテルを退室。

両名は**対象者**の車でアピタ松任店へ向かった。

両名はアピタ松任店の駐車場で別れ、**対象者**は自宅方面へ車を走らせ帰路についた。

P3～P48 参照

金沢探偵事務所 徹底追跡

202〇年 4 月 12 日 〇曜日

10:30 当方、**対象者**自宅であるマンション「〇〇〇〇〇〇」(石川県金沢市〇〇町〇〇)(以下自宅マンションと称する)に到着する。自宅マンション出入口が見える位置にて監視体制に入り本日の調査を開始する。

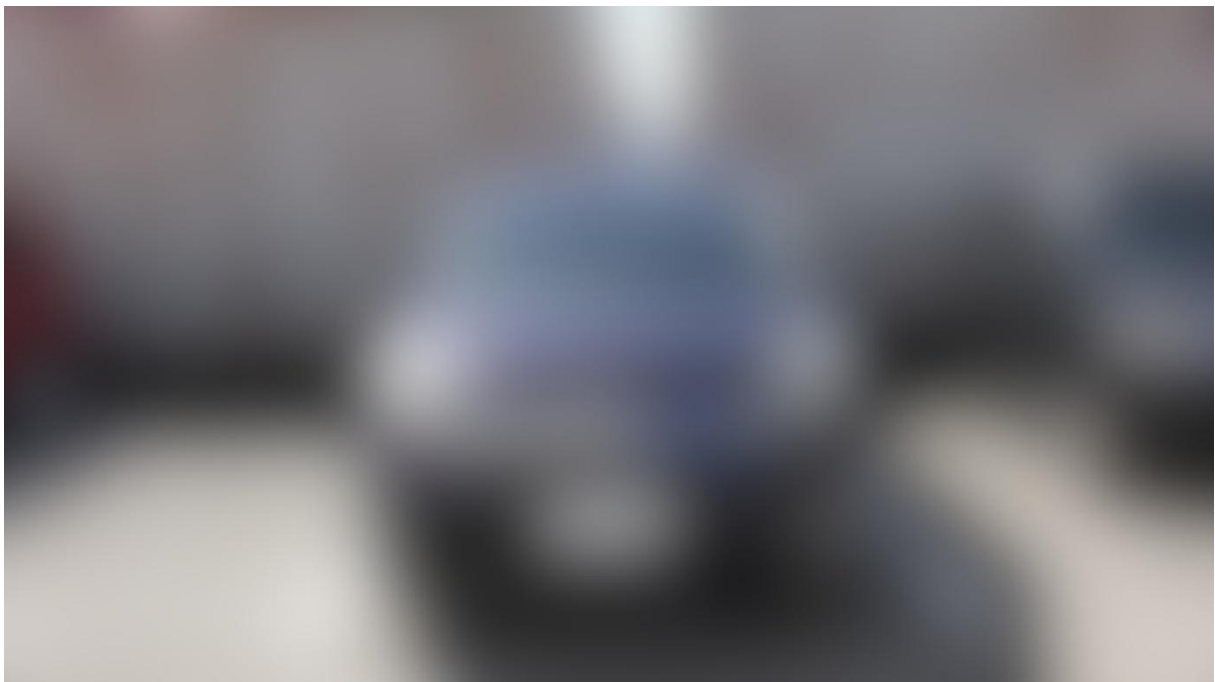
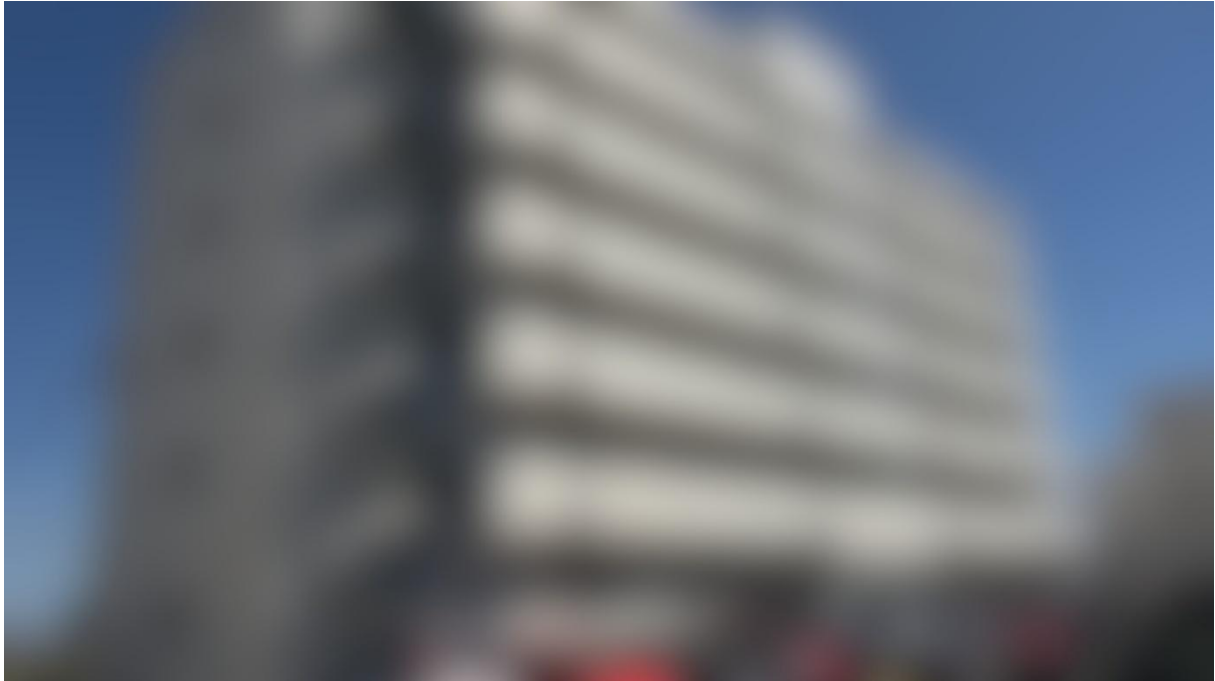

金沢探偵事務所 徹底追跡

11:25 同自宅マンションから**対象者**が対象車両(〇〇〇〇/黒/金沢 000/た 00-00) (以下、車両と称する)で外出する。



金沢探偵事務所 徹底追跡

11:30 対象者は駐車場を出て、国道8号線で小松・白山方面(下り)へ走行する。





金沢探偵事務所 徹底追跡

11:55 対象者はショッピングモール「アピタ松任店」(石川県白山市幸明町 280) に到着し、施設内駐車場に駐車する。



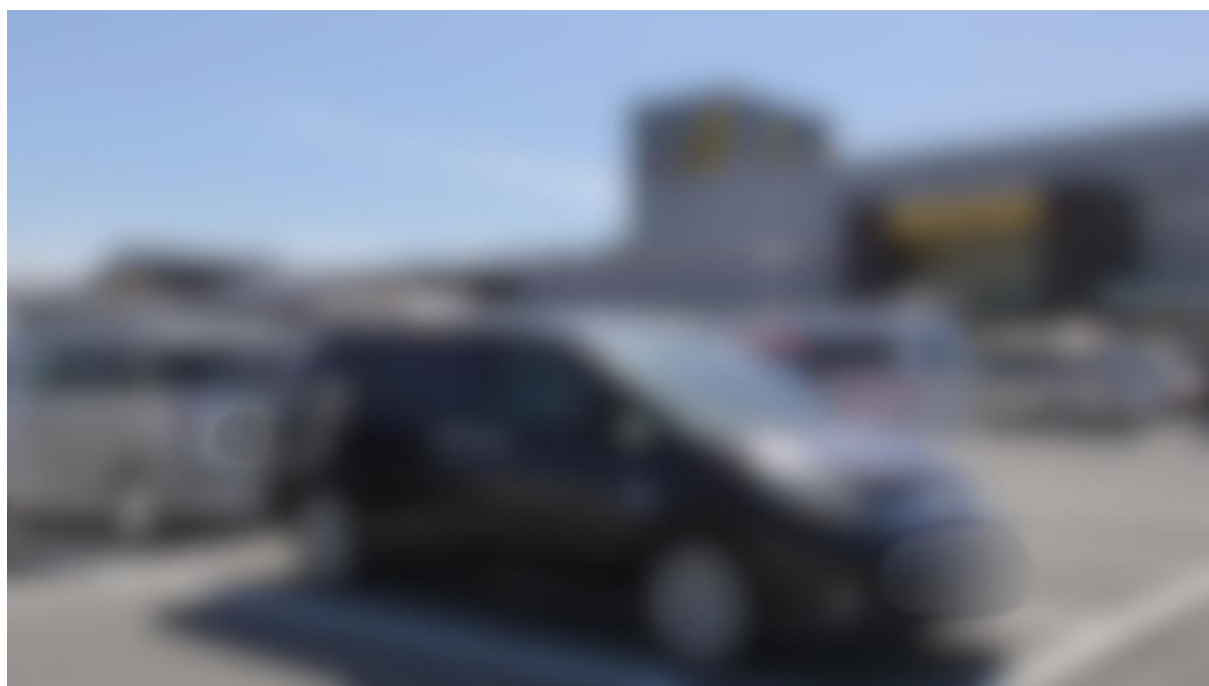

金沢探偵事務所 徹底追跡

11:57 **対象者**は施設内駐車場で女性と接触し、合流する。依頼者情報により、同女性が**対象者**の交際相手と判明する。(以下、同女性を相手女性と称する)

相手女性の自車両の利用は確認できなかったが、事前に別地点に車両を駐車していた可能性も考えられる。



11:57 **対象者**は**相手女性**と接触後、同女性を車へ誘導する様子が確認され、**相手女性**は**対象者**車両の助手席へ乗車し、しばし談笑する。





12:03 対象者と相手女性は降車して同ショッピングモール入口に向かう。



12:04 対象者と相手女性はショッピングモール「アピタ松任店」(石川県白山市幸明町 280)に入る。同ショッピングモール内を散策する。その間も手を繋いだり、腕を組んだり、顔を寄せあったりして歩く。









金沢探偵事務所 徹底追跡

12:36 相手女性は「DAISO アピタ松任店」(石川県白山市幸明町 280) で化粧品 1 点を購入し、退店する。

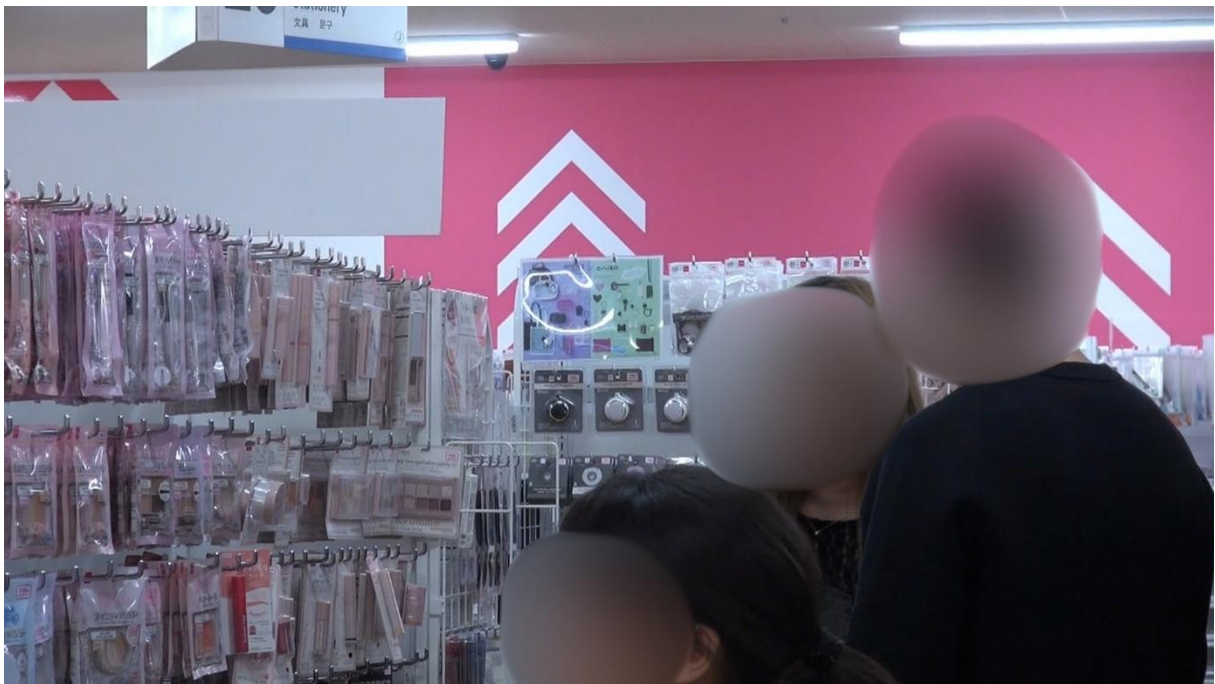
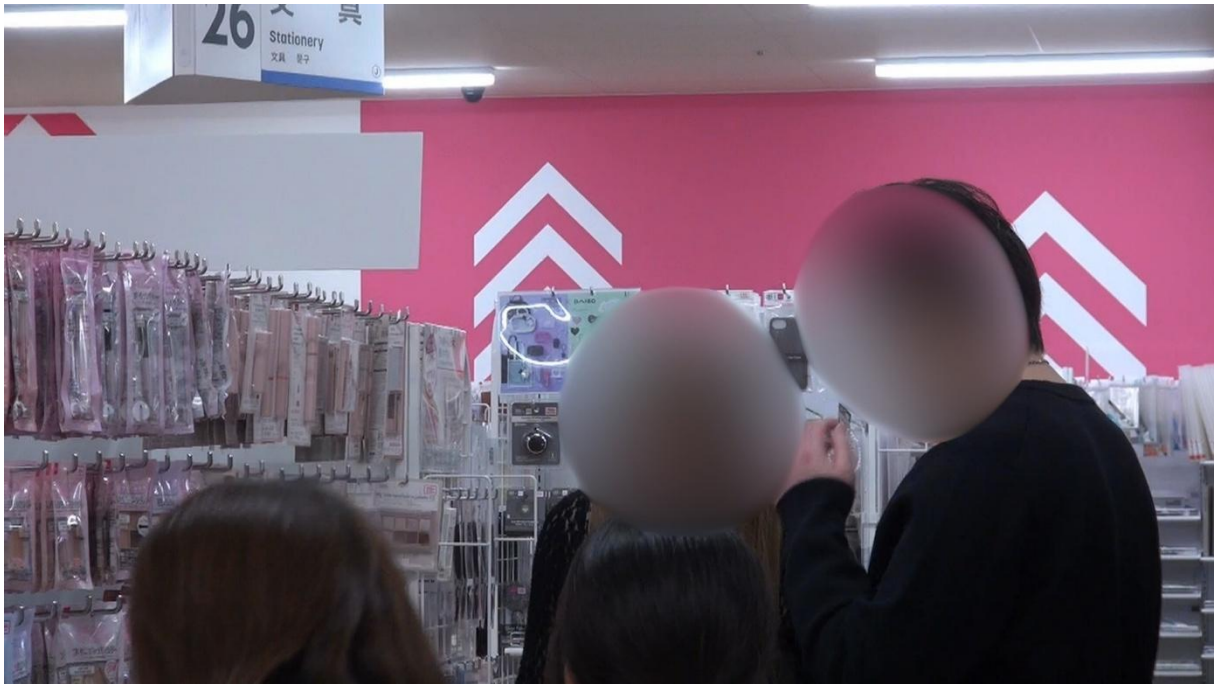



12:45 対象者と相手女性は同ショッピングモールを出ると、駐車場へ向かう。対象者車両の助手席へ乗車し、同駐車場を出ると国道8号線を福井・小松方面(下り)へ走行する。

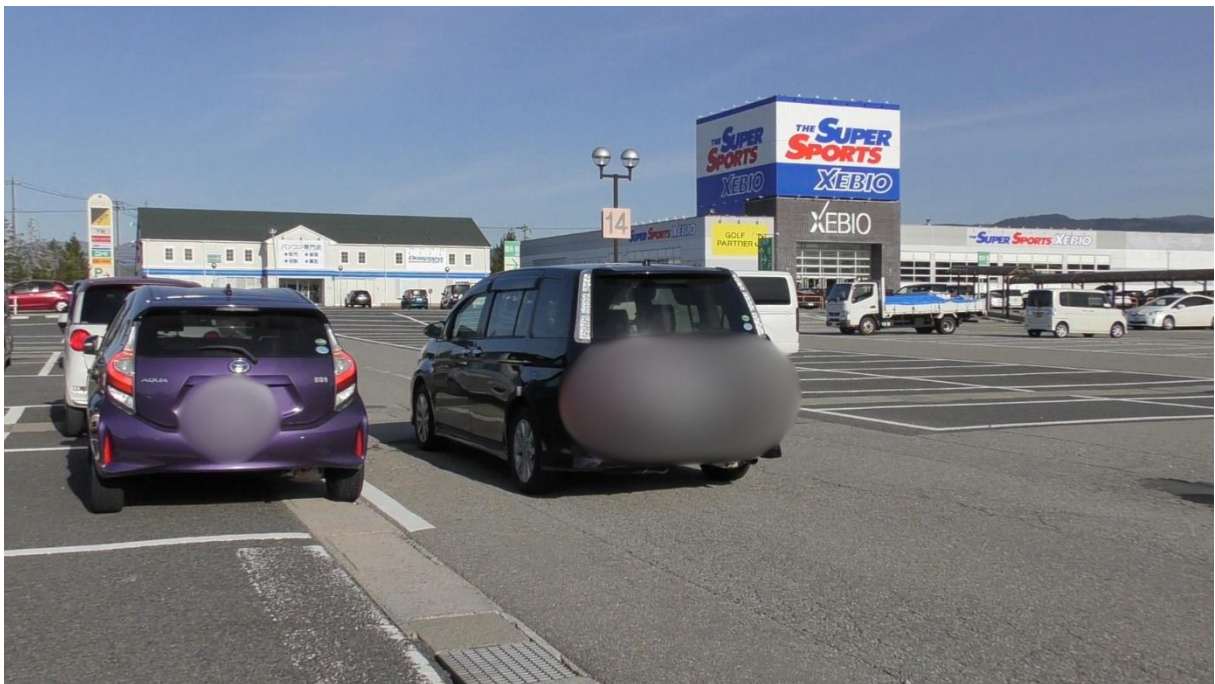



金沢探偵事務所 徹底追跡

12:52 対象者車両は国道 8 号線を福井・小松方面(下り)へ走行し、県道 174 号線へ左折して進入する。



金沢探偵事務所 徹底追跡

12:54 対象者車両はコンビニエンスストア「セブンイレブン 白山平松町店」(石川県白山市平松町 109-2)の駐車場に入る。2人は降車し、同店へ入店する。







金沢探偵事務所 徹底追跡

12:59 2人は菓子類1袋と飲み物2点を購入し同店から出ると、**対象者**の車両に乗車し、同刻、同車両は発進する。



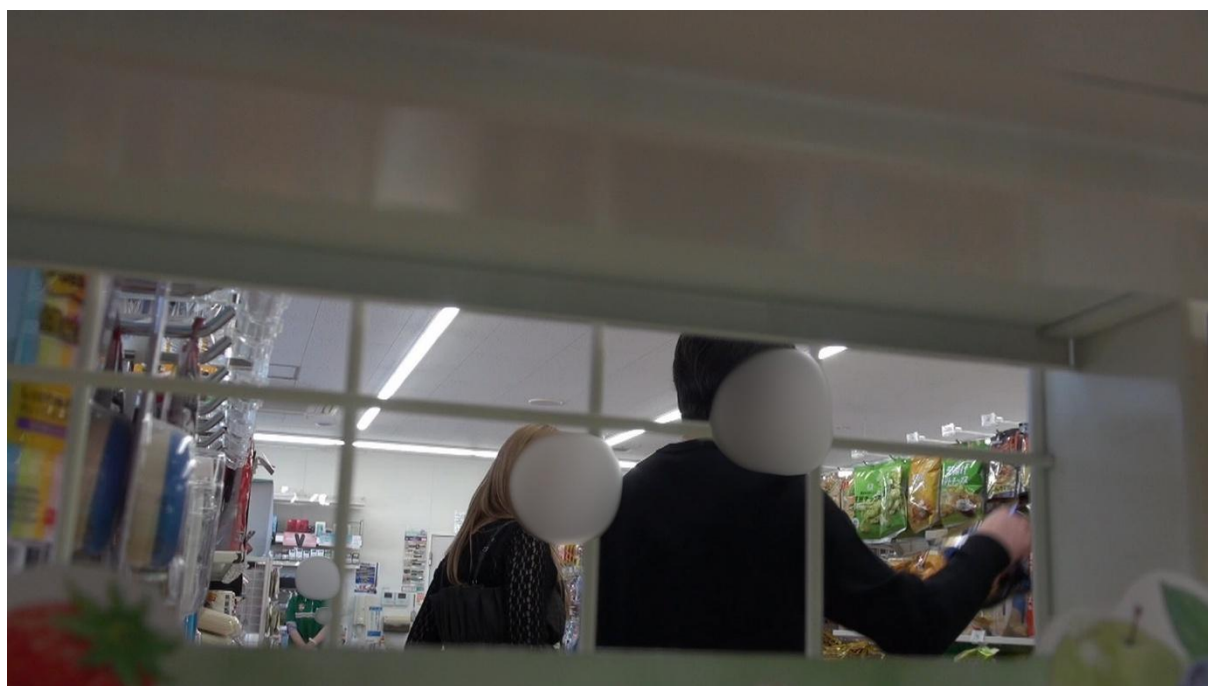
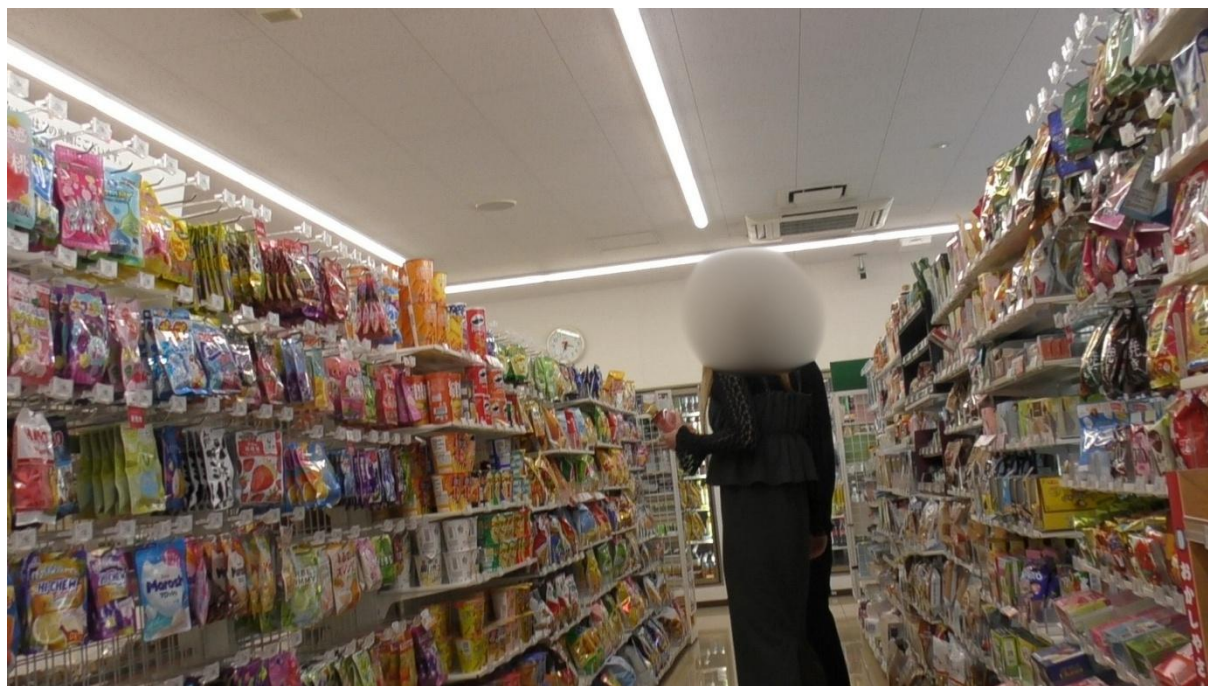



金沢探偵事務所 徹底追跡

13:02 対象者の車両はコンビニエンスストアを退店後、ラブホテル『HOTEL JOY』（石川県白山市平松町 270-1）に入る。

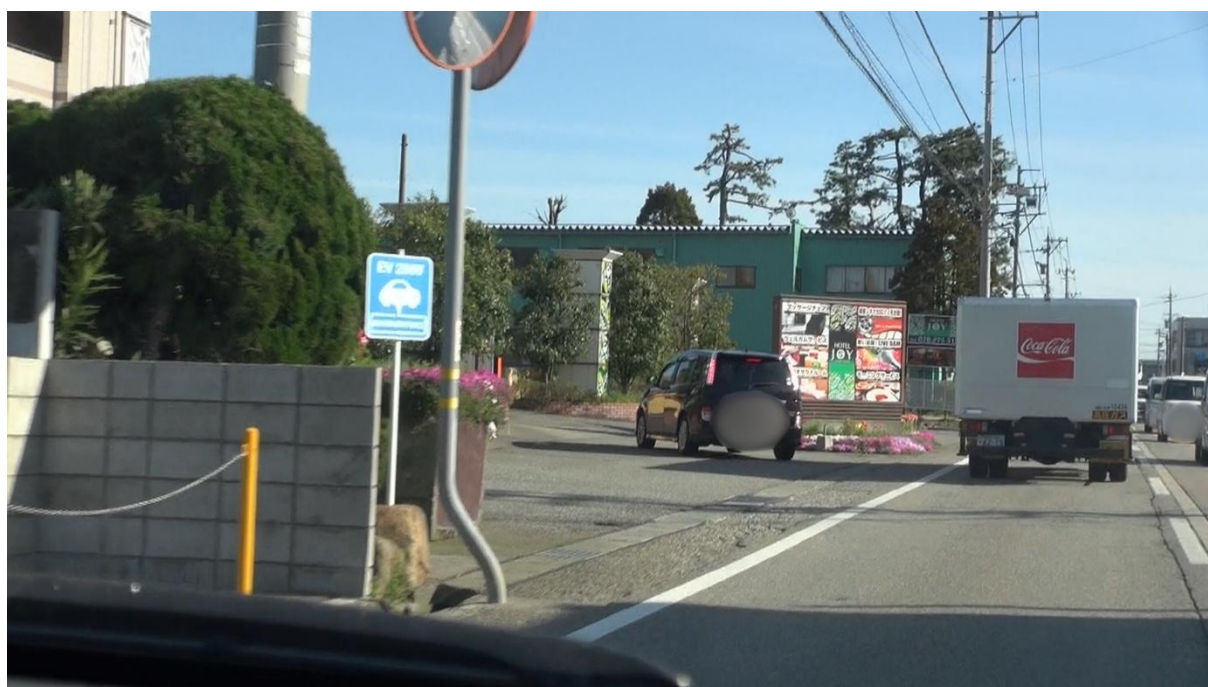



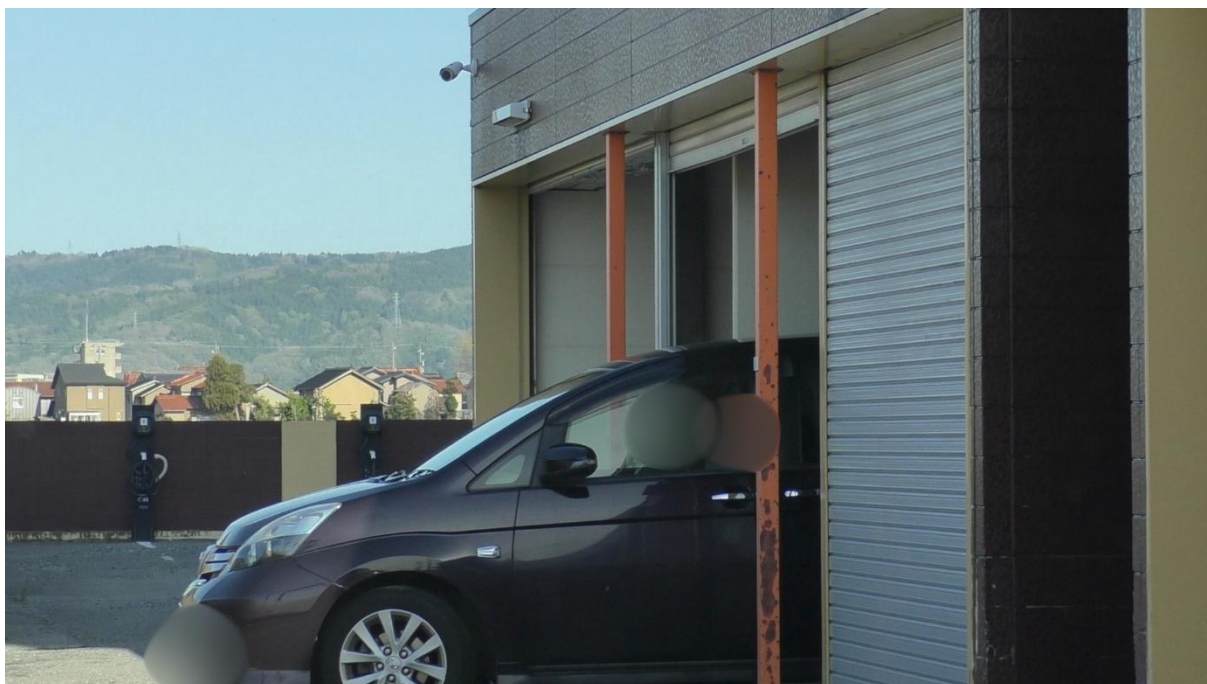

13:04 対象者車両は同ホテルに駐車する。2人は車を降車し、同ホテルに入店。

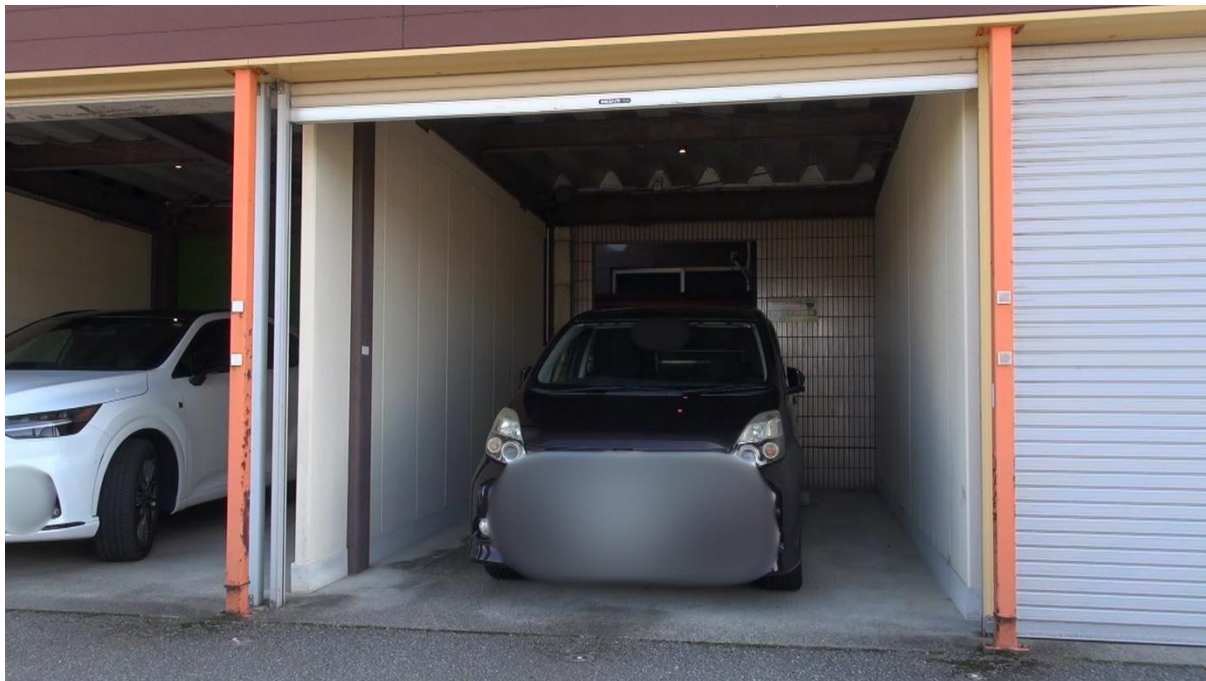



13:06 2人はタッチパネルの操作を終えた後、エレベーター前へ移動し、同エレベーターを利用して上階へ向かう様子が確認される。





時間帯一覧表
TIME ZONE LIST

フリータイム	月～金・祝前日	① 6:00～22:00 最大16時間利用
	土曜日	① 6:00～17:00 ② 12:00～19:00 最大11時間利用
	日曜・祝日	① 6:00～17:00 ② 12:00～19:00 ③ 14:00～24:00 最大11時間利用
ショートタイム	全日	6:00～24:00 90分利用 ※90分を過ぎますと休憩料金に切り替わります。 ※24時を過ぎますと翌日の料金に切り替わります。
ご休憩	全日	6:00～24:00 3時間利用 ※24時を過ぎますと翌日の料金に切り替わります。
ご宿泊	月～金 日・祝	① 18:00～翌12:00 最大18時間利用 ② 0:00～14:00 最大14時間利用
	土・祝前日 特別料金日	21:00～翌11:00 最大14時間利用
延長料金	全日	30分毎 ※翌日2時まで延長料金可也

MEMBER CARD 会員様
入会当日からご利用OK!!
メンバーズポイントを集めて割引サービスに活用しよう!!

基本料金 **10% OFF!!** HOTEL JOY LUXURY RESORT



金沢探偵事務所 徹底追跡

15:00 状況に変化は認められない。



金沢探偵事務所 徹底追跡

16:06 2人は同ホテルから出た後、**対象者**車両へ向かい、同車両に乗車する様子が確認される。その後、**対象者**車両は発進し、国道8号線方面へ走行する。





金沢探偵事務所 徹底追跡

16:08 対象者の車両は国道8号線を高岡・金沢方面(上り)へ走行する。

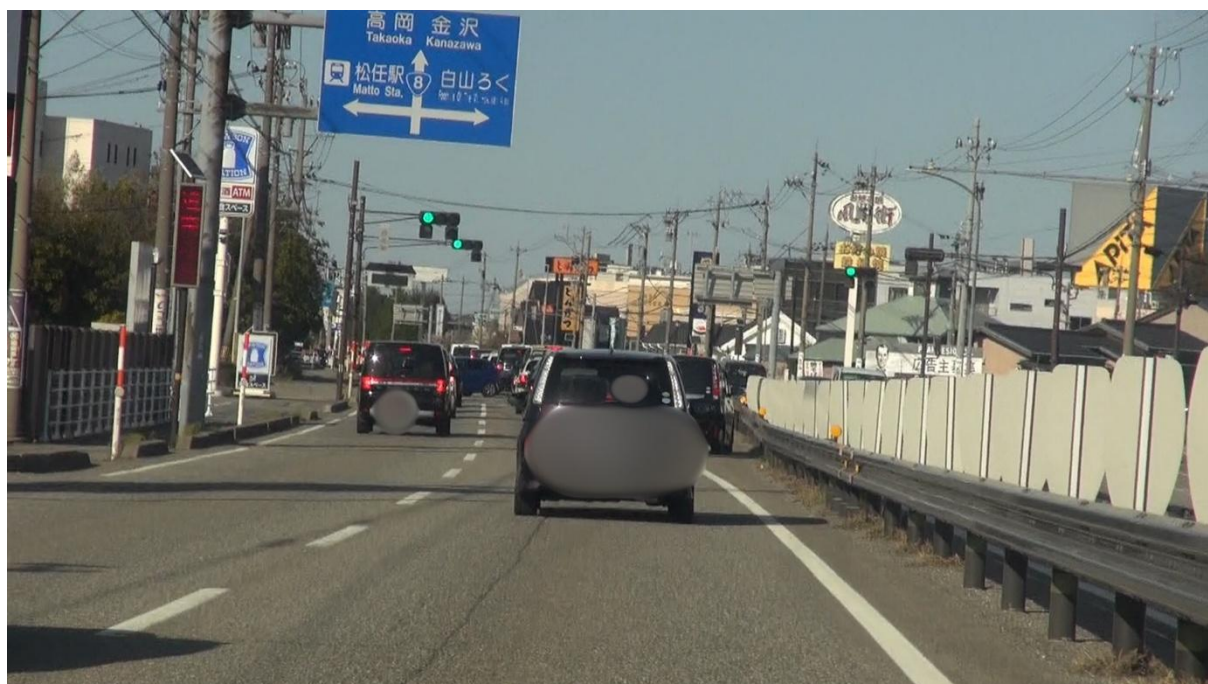

金沢探偵事務所 徹底追跡

16:15 2人は「アピタ松任店」(石川県白山市幸明町280)に至ると車内でしばし会話をする。

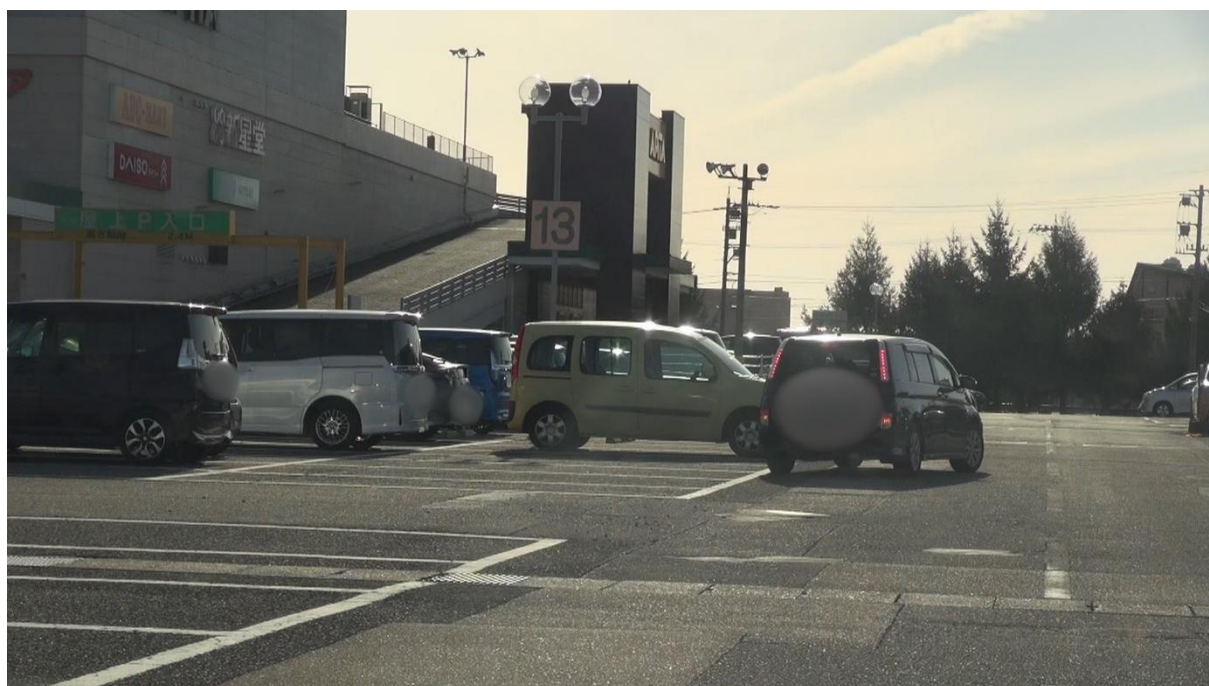



17:06 相手女性は対象者の車両から降車し、手を振り別れる様子が確認される。その後、対象者車両は発進し、自宅方面へ走行する。同刻より、相手女性の素性判明を目的として調査を切り替える。







17:10 相手女性は同ショッピングモール出口を右折し、県道 189 号方面へ進行する。



17:17 相手女性は県道 189 号の交差点「額新保 3 丁目」を左折する。

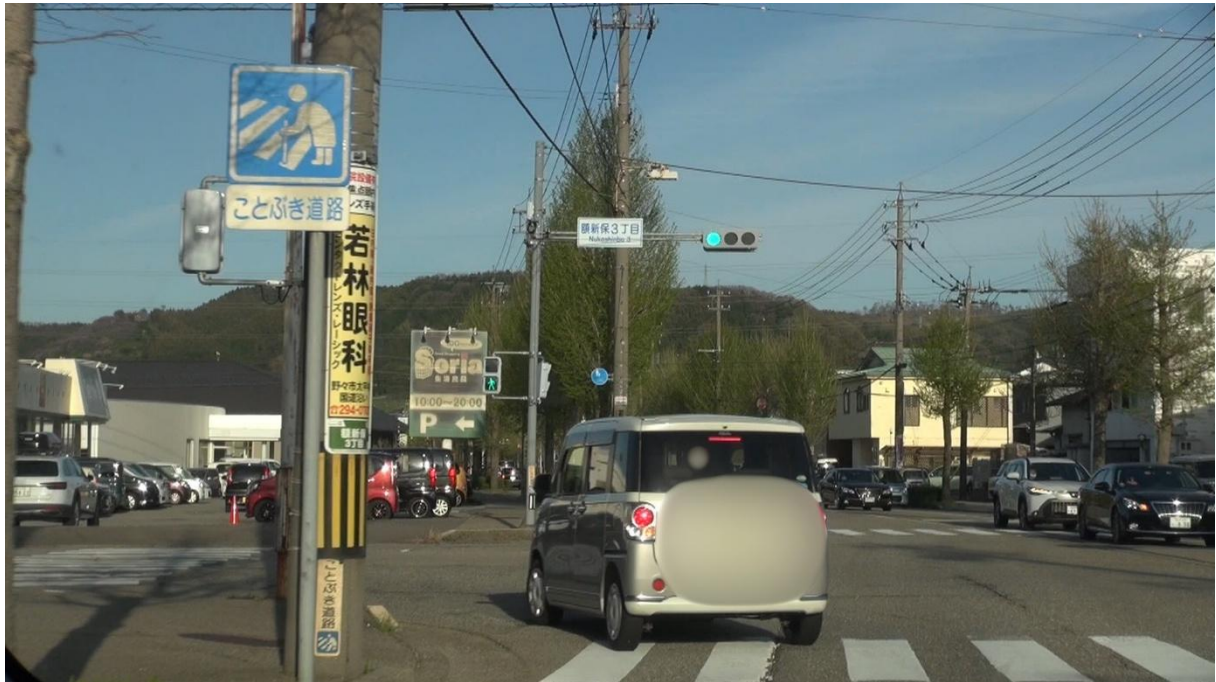

17:24 相手女性は「〇〇〇郵便局」付近を左折する。



金沢探偵事務所 徹底追跡

17:30 相手女性はアパート「〇〇〇〇〇〇〇〇」（石川県金沢市〇〇〇〇丁目〇〇〇）に入り階段を利用して2階へ移動する。同マンション20号室を解錠して入室する。同室を相手女性の居住先と思料し、同マンション20号室に「〇〇」と表記されている事を確認する。同刻をもって監視を解除し本日の調査を終了する。

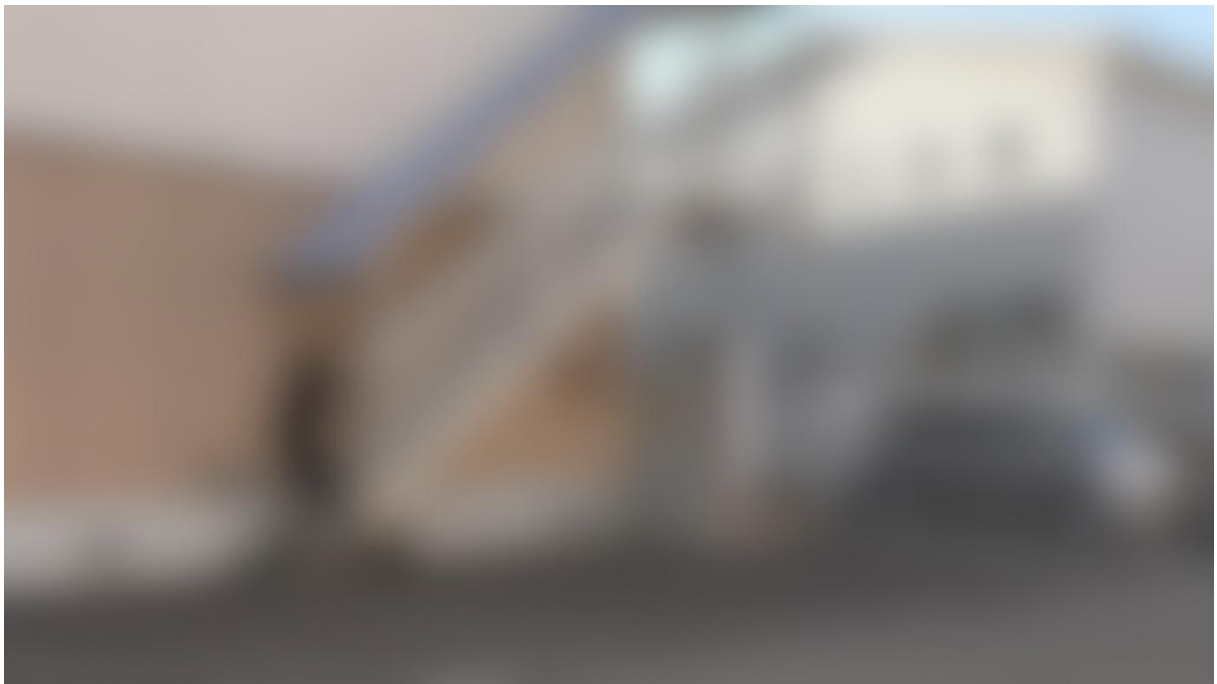

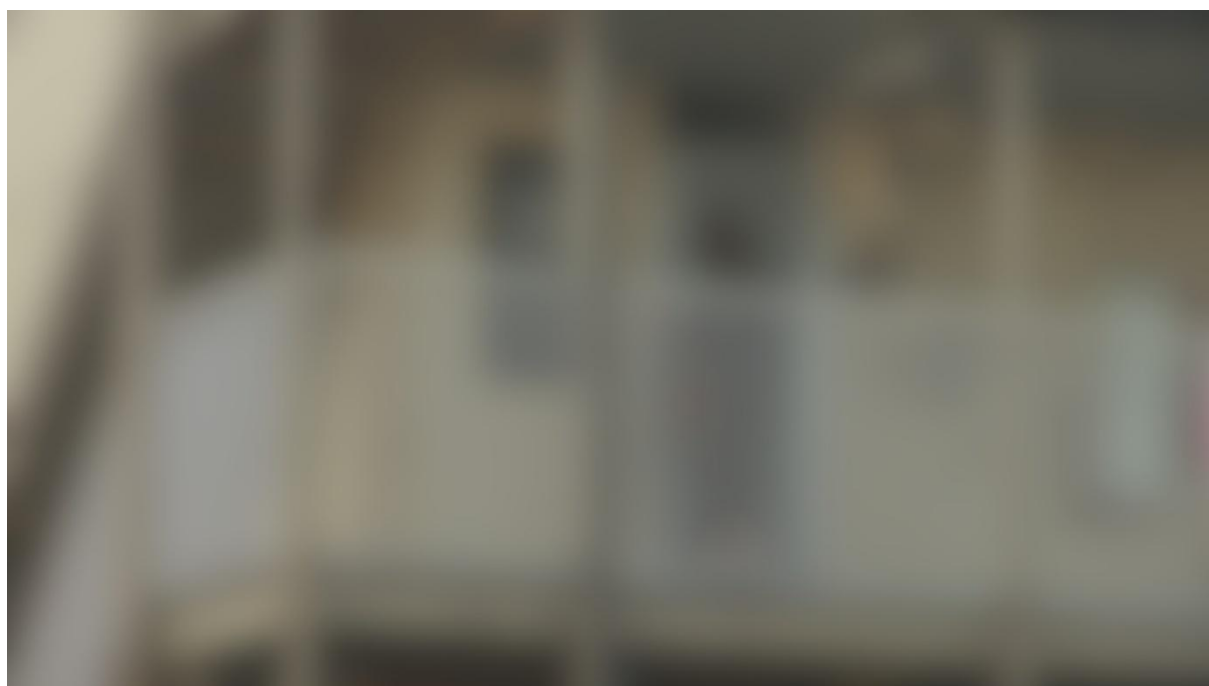
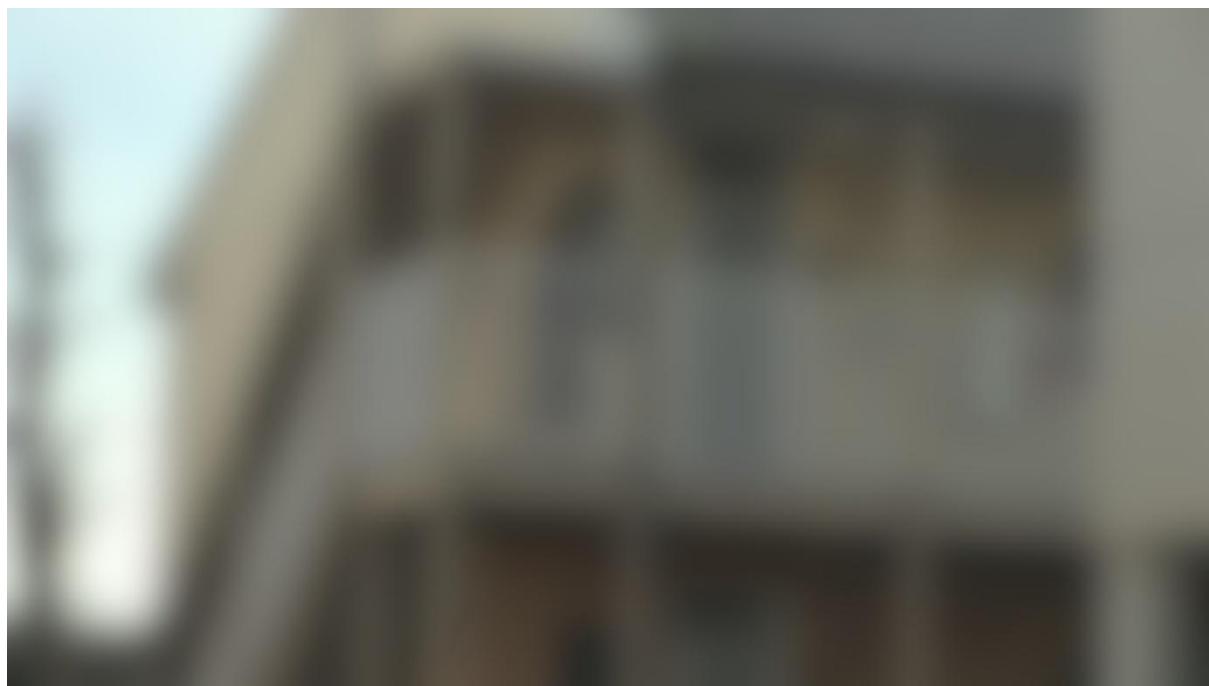

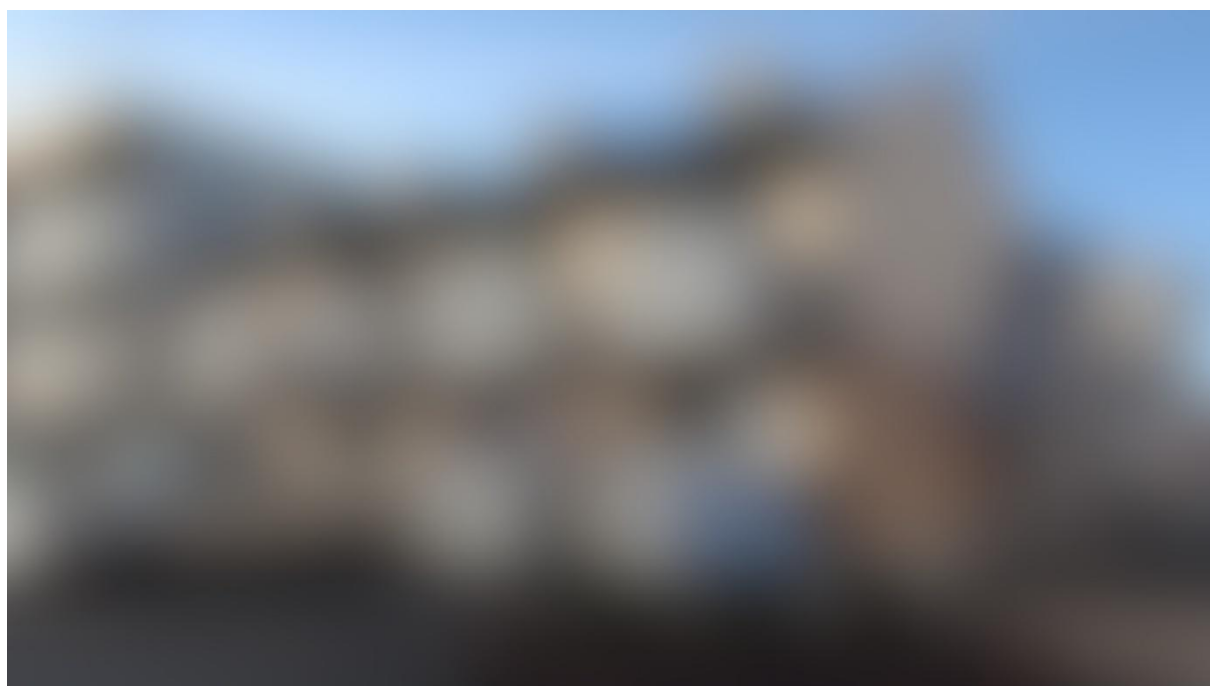
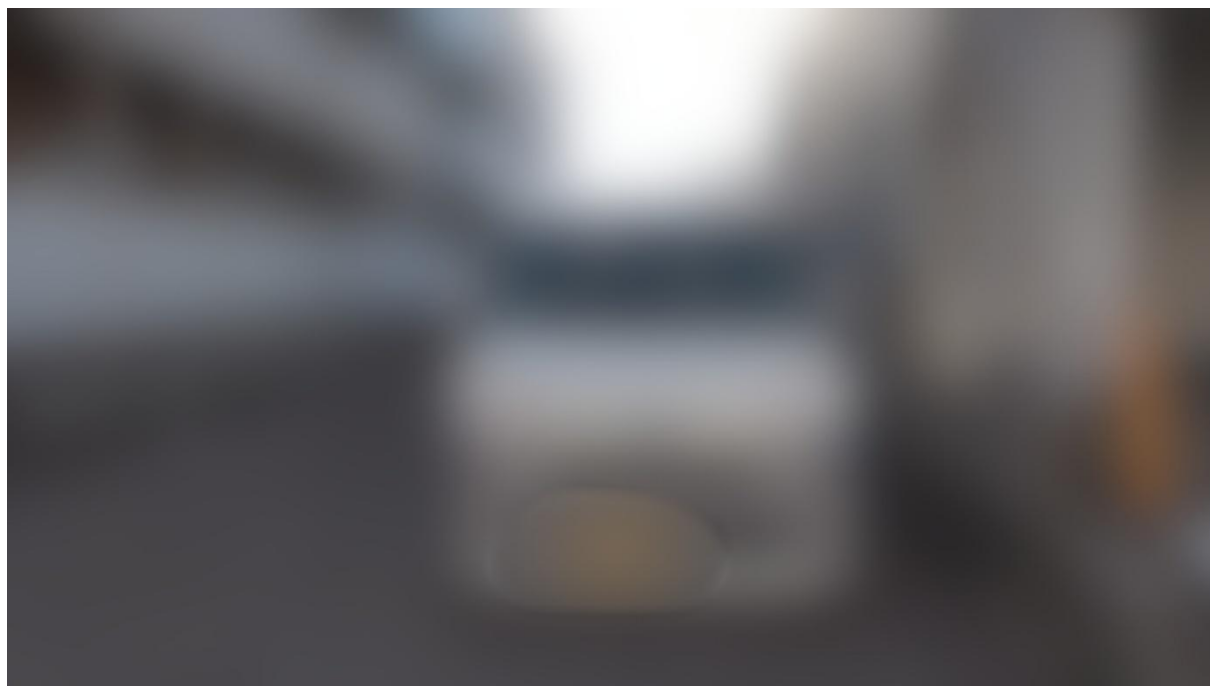

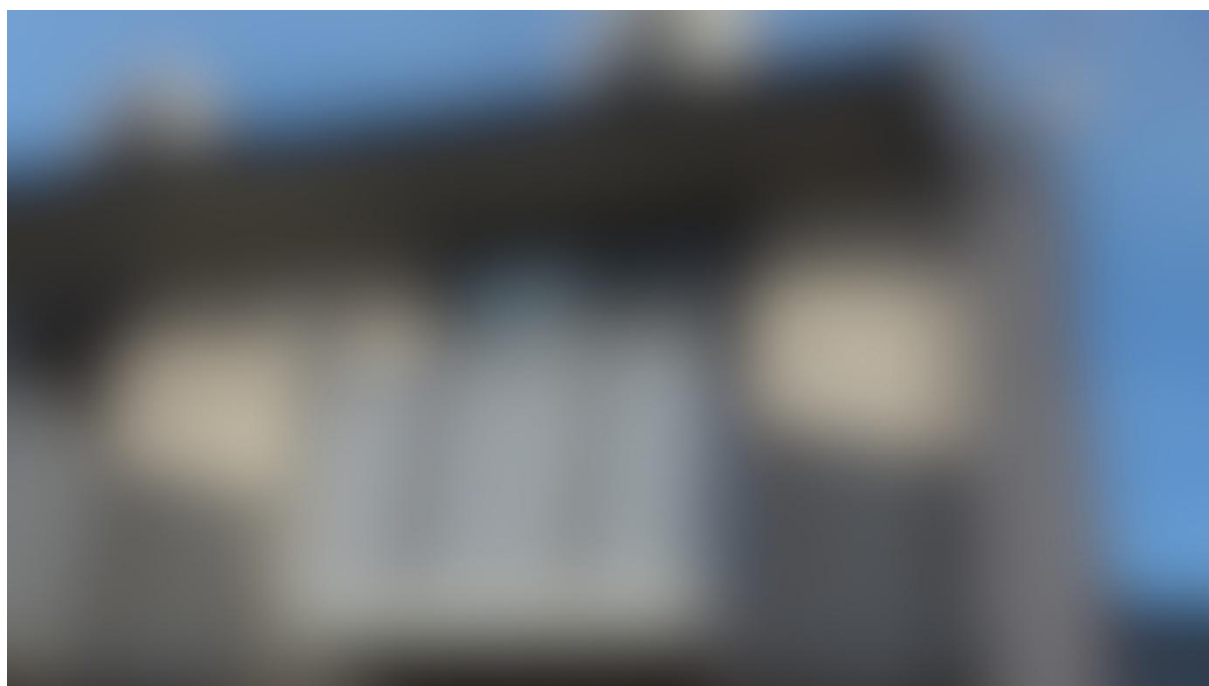
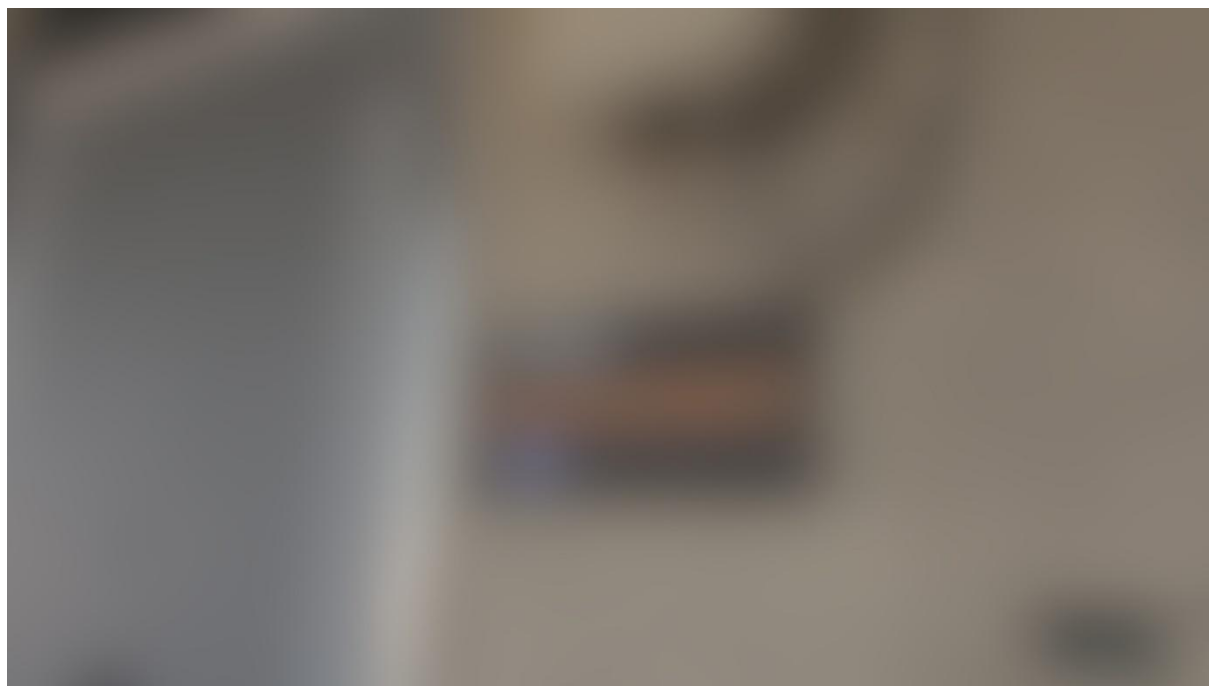

【報告書サンプルをご覧になった方へ】

当報告書の調査につきましては、ホテル滞在中も継続して監視を行い、

合計7時間にわたる調査結果をまとめたものでございます。

本調査の料金は150,000円(税抜き)+実費のご請求となっております。

なお、実際に依頼者様へお渡しする報告書にはモザイク処理は施してお

らず、裁判においても有効な証拠資料としてご活用いただけます。

鮮明な証拠画像と、抜け漏れのない監視体制により、

質の高い浮気調査を実施しております。

どうぞ安心して弊社にお任せください。